

# Aportación de la UANL a la formación a la Fuerza Laboral del estado de Nuevo León



Documento elaborado por el Centro de Investigaciones Económicas a petición de la Fundación UANL.

Con el objetivo de dimensionar la contribución de la **Universidad Autónoma de Nuevo León (UANL)** a la formación de la Fuerza Laboral en el Estado de Nuevo León, la **Fundación UANL** solicitó al **Centro de Investigaciones Económicas (CIE)** la elaboración de este estudio.

Los resultados de esta investigación se obtuvieron utilizando los datos de la **Encuesta a Empresas o Unidades Económicas de Nuevo León 2024**. Dicha encuesta fue aplicada de manera presencial a una muestra de 430 unidades económicas, clasificadas en 7 estratos, según el número de empleados. Los resultados son representativos a nivel estatal y por tamaño de unidad económica y fue realizada entre mayo y junio de 2024.

El CIE es una institución dedicada a la investigación económica y a la consultoría. Con más de 65 años de experiencia, el CIE ha colaborado con el sector público y privado para brindar asesoría sobre asistencia técnica, políticas públicas, en el fortalecimiento y mecanismos de solución para empresas, instituciones públicas y privadas y los diferentes niveles de gobierno (federal, estatal y municipal). El centro está adscrito a la Facultad de Economía de la UANL.

## Investigadores

Joana Cecilia Chapa Cantú  
Karla Ivonne Ramírez Díaz  
Coordinador  
Edgar Mauricio Luna Domínguez

## Coordinador

Edgar Mauricio Luna Domínguez

## Diseño Gráfico

Azul Marianne Rocha Muñoz  
Juan Manuel Enríquez García

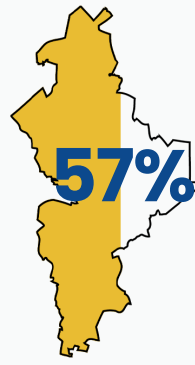

La UANL educa a **más de la mitad de la fuerza laboral con educación superior** en el estado de Nuevo León.

El **57%** de los egresados laboran en empresas grandes



**Calificación Promedio por desempeño laboral**



De acuerdo con la percepción de los empleadores

### Efecto Multiplicador por los Egresados UANL:

Por cada peso que reciben de salario se genera, en la economía, 1.6 pesos en la producción de bienes y servicios.

**Ingreso Laboral**  
\$1

**\$1.6**  
pesos de valor agregado

contribuye

Empresas más competitivas

Región más próspera

Población más educada

Instituciones de mejor calidad

Menores niveles de pobreza, delincuencia y corrupción



La UANL en alianza con la Fundación UANL, ha contribuido a **mejorar la productividad en el sector educativo** obteniendo el **primer lugar** en el nivel nacional.

### Principales Sectores en los que laboran los Egresados de la UANL



### Puestos que desempeñan los egresados de la UANL

Los trabajadores preparados por la UANL se encuentran representados en todas las áreas de las empresas, desempeñando puestos tales como:

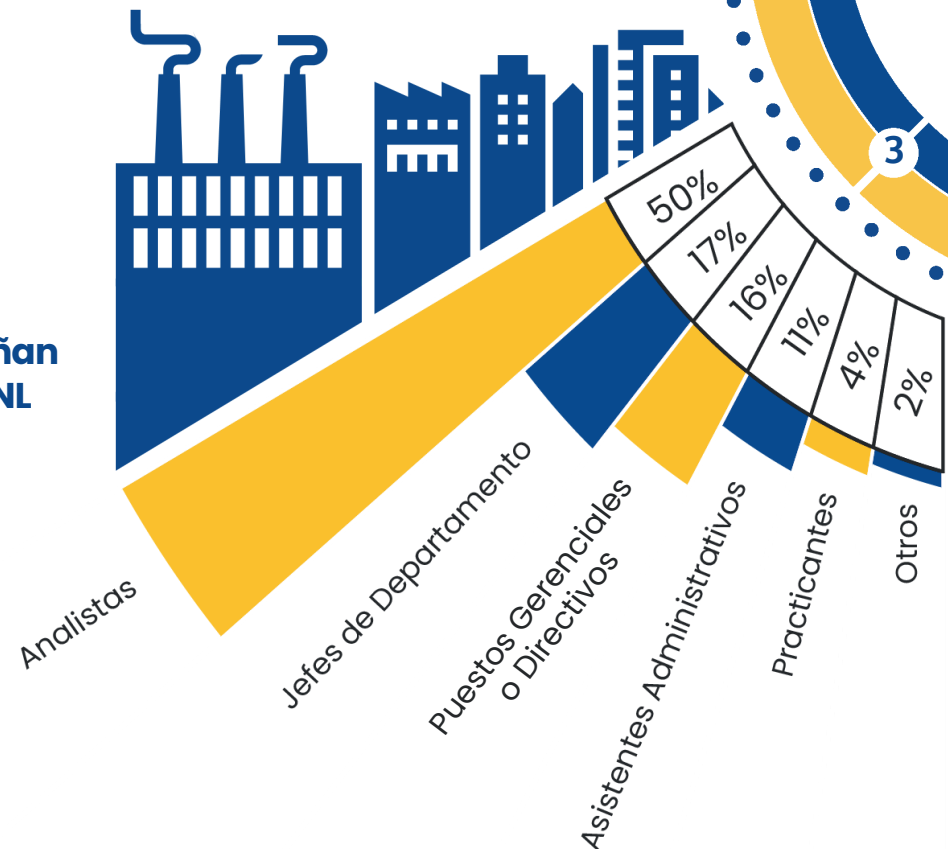

### Valores Distinguidos

De acuerdo con los directivos de las empresas los egresados de la UANL ejercen:

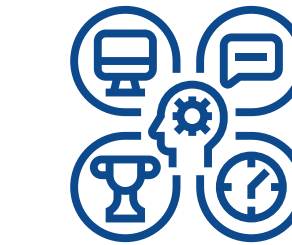

Egresados de la UANL destacan en las siguientes **Habilidades clave**

Aprendizaje autónomo

Comunicación oral y escrita

Razonamiento lógico

Actitud de compromiso

Participación activa

Liderazgo

Adaptabilidad

